



読み終わった本や  
リサイクル品で募金ができます

近大リサイクル募金は、皆様から読み終わった本・DVD・ブランド品等をご提供いただき、その査定換金額が近畿大学に寄附される取り組みです。寄附金は創立100周年記念事業募金を始めとする本法人の学生支援や教育環境整備の充実等に役立てられます。皆様からのご支援をお待ちしております。

申込受付から査定・報告、および送金は「リサイクル募金きしゃぽん」(運営:嵯峨野株式会社)が担当します。リサイクル募金1回のご参加につき、きしゃぽんからも100円が寄附されます。



## 取扱品目

リユースにつき、次の方が気持ちよく使用できるきれいなものをお送りください。



### 本・DVD・CD・ゲーム

本は出版から10年位のもの



### 切手・ハガキ・年賀状

未使用・書き損じもOK



### テレホンカード・商品券



### カメラ・レンズ



### ブランド品・時計

型が古くても、壊れていても構いません



### 貴金属・ジュエリー

金・プラチナ・宝石を含むもの  
型が古くても、壊れていても構いません



### 洋酒

蒸留酒のみ

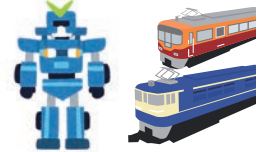

### 模型・ホビー・フィギュア

プラモデル・ドール

### その他

スマホ／タブレット／楽器／骨董品／絵画／万年筆／工具／喫煙具(Zippo) 他、ご相談ください

⚠️ 取り扱いできません  
入らぬようご協力ください

タバコ、カビ臭／付属品の欠品／著しい汚れ、破損  
ISBNコードがない本・週刊誌・大型家電・パソコン・プリンター・衣類・着物・家具

## お申込み・お問い合わせ

お申込みは  
Webで

近大リサイクル募金

kishapon.com/kindai/

(お問い合わせ)

☎️ 0120-29-7000 9時～18時 オペレーターに ID **207** とお伝えください。



## ① 申込み

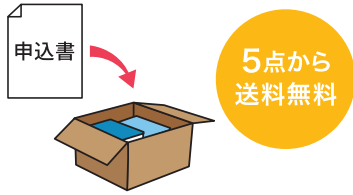

宅配業者が伝票をもって  
集荷に伺います。

取扱品目は表面をご覧ください

## ② 査定・換金



きしゃぼんからも1件につき  
100円が寄附されます。

## ③ 寄附



お名前を添えて寄附します。

## 近大 リサイクル募金 寄附申込書

企画：学校法人近畿大学 運営協賛：リサイクル募金きしゃぼん（運営：嵯峨野株式会社）

## 申込書について

■Web申込の場合は不要です ■ダンボール箱が複数の場合でも1枚で構いません ■品物の一番上のにせて封をしてください  
下記内容と嵯峨野株式会社ホームページ( <https://sagano.ne.jp/> ) の「個人情報の取扱いについて」にご同意の上、ご署名をお願いします。

- 私は、私が所有する物品をリサイクル募金きしゃぼん（運営：嵯峨野株式会社）（以下「きしゃぼん」）に引き渡し、その売却代金を学校法人近畿大学（以下「近畿大学」）が受領することを了承します。
  - 私は、近畿大学に本件物品の現物寄附することが目的ではなく、その売却代金を近畿大学に寄附することを目的としています。
  - 私は、理由を問わず、本件物品の返還、売却代金の支払いを近畿大学及びきしゃぼんに請求しません。
  - 私は、近畿大学ときしゃぼんが、本書に記載された私の個人情報をリサイクル募金事業と近畿大学の寄附活動のみに使用することを了承します。
- ※ 値段がつかなかったものについて：教育・福祉施設やチャリティ書店でのリユース等、適切にリサイクルします。
- ※ ご寄附の状況につきましては、ホームページ等でご報告させていただきます。
- ※ 18歳未満の方は、保護者の方をお願いしてお申込みください。
- ※ 企業様が企業名で参加される際、企業の規模等により、リサイクル募金の査定価格に消費税の支払いが必要となることがあります。税務で担当と相談しての参加をおすすめします。

## 学校法人 近畿大学 理事長 殿

お申込み日 年 月 日

フリガナ				送付 ダンボール箱数	個
お名前(自署欄)					
電話番号			生年月日	(西暦)	年 月 日
住所	〒				
Eメールアドレス					
本法人との関係	<input type="checkbox"/> 【卒業生】 学校名( )		<input type="checkbox"/> 【在学生】 学校名( )		
	<input type="checkbox"/> 【卒業生のご家族】		<input type="checkbox"/> 【在学生のご家族】		
	<input type="checkbox"/> 【退職教職員】		<input type="checkbox"/> 【役員・教職員】		
	<input type="checkbox"/> 【一般(個人)】		<input type="checkbox"/> 【一般(企業・団体等)】( )		
メッセージ					